la Repubblica

diffusione:122774
tiratura:196332

L'ANTOLOGIA

Poesie d'amore da Dante a Vasco Rossi

di **Laura Montanari**

C'è la meravigliosa donna uccello che ha attraversato gli spazi cosmici di Eugenio Montale: «Ti libero la fronte dai ghiaccioli / che raccogliesti attraversando l'alte/ nebulose; hai le penne lacerate/ dai cicloni...». Ci sono poesie d'amore che vanno da Dante, da Giacomo da Lentini a Vasco Rossi. Da Patrizia Valduga al vento gucciniano di: «La ragazza dietro il banco mescolava / birra chiara e Seven up... Bella di una sua bellezza acerba/ senza averne l'aria...". "Portami con te", antologia di poesia amorosa dalle Origini alla contemporaneità, pubblicata da Le Lettere è curata da Maria Cristina Cabani, docente di Letteratura italiana all'università di Pisa, esperta di letteratura cavalleresca. Avverte già nella prima pagina il lettore che sale in carrozza che il viaggio non seguirà un itinerario storico, ma «il gusto» (il suo) e «l'arbitrio» (il suo). Ma proprio queste incognite sono quelle che rendono interessante il viaggio, l'avvertenza: le stazioni potrebbero essere diverse da quelle che uno si aspetta. Bisogna affidarsi e lasciarsi guidare da una selezione che può essere influenzata dai grandi testi di letteratura così come dalle «memorie scolastiche divenute nostalgie» e mescola vari tipi d'amore: platonico, carnale, fedele, infedele, metaforico, idealizzato. Il libro, come spiega la sua curatrice, è nato come un esercizio solitario «quasi in forma di passatempo» per diventare poi un gioco collettivo con esperti della materia, amici e colleghi. Così nel libro trovano posto poesie molto diverse tra loro dai versi di Giovanni Pascoli "...da un pezzo si tacquero i gridi: /là sola una casa bisbiglia. /Sotto l'ali dormono i nidi, /come gli occhi sotto le ciglia...", a "Priamo e Tisbe" di Giuseppe Parini, all' "Ape vendicatrice" di Torquato Tasso. alle "delizie d'amore" di Ludovico Ariosto in una strana (ma legittima) convivenza in qualche pagina dopo si incontra Fabrizio De André: "Quando carica d'anni e di castità/ tra i ricordi e le illusioni/ del bel tempo che non ritornerà/ troverai le mie canzoni..." o Edoardo Sanguinetti o Dario Bellezza: "Alla fermata del tram, a mezzanotte: / insieme alla mia carezza salivi e via...", o Mogol Battisti di: "Ti stai sbagliando chi hai visto non è... / non è Francesca./ Lei è sempre a casa che aspetta me.../ non è Francesca".

I versi

Portami con te
a cura di M. Cristina Cabani
Le lettere, euro 19,90

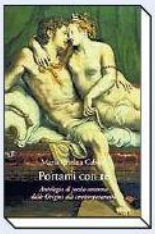

La proprietà intellettuale è riconducibile alla fonte specificata in testa alla pagina. Il ritaglio stampa è da intendersi per uso privato

la Repubblica

diffusione:122774
tiratura:196332

La proprietà intellettuale è riconducibile alla fonte specificata in testa alla pagina. Il ritaglio stampa è da intendersi per uso privato